Dossier de presse

LES NOUVEAUTÉS 2014 DE MIDI-PYRÉNÉES

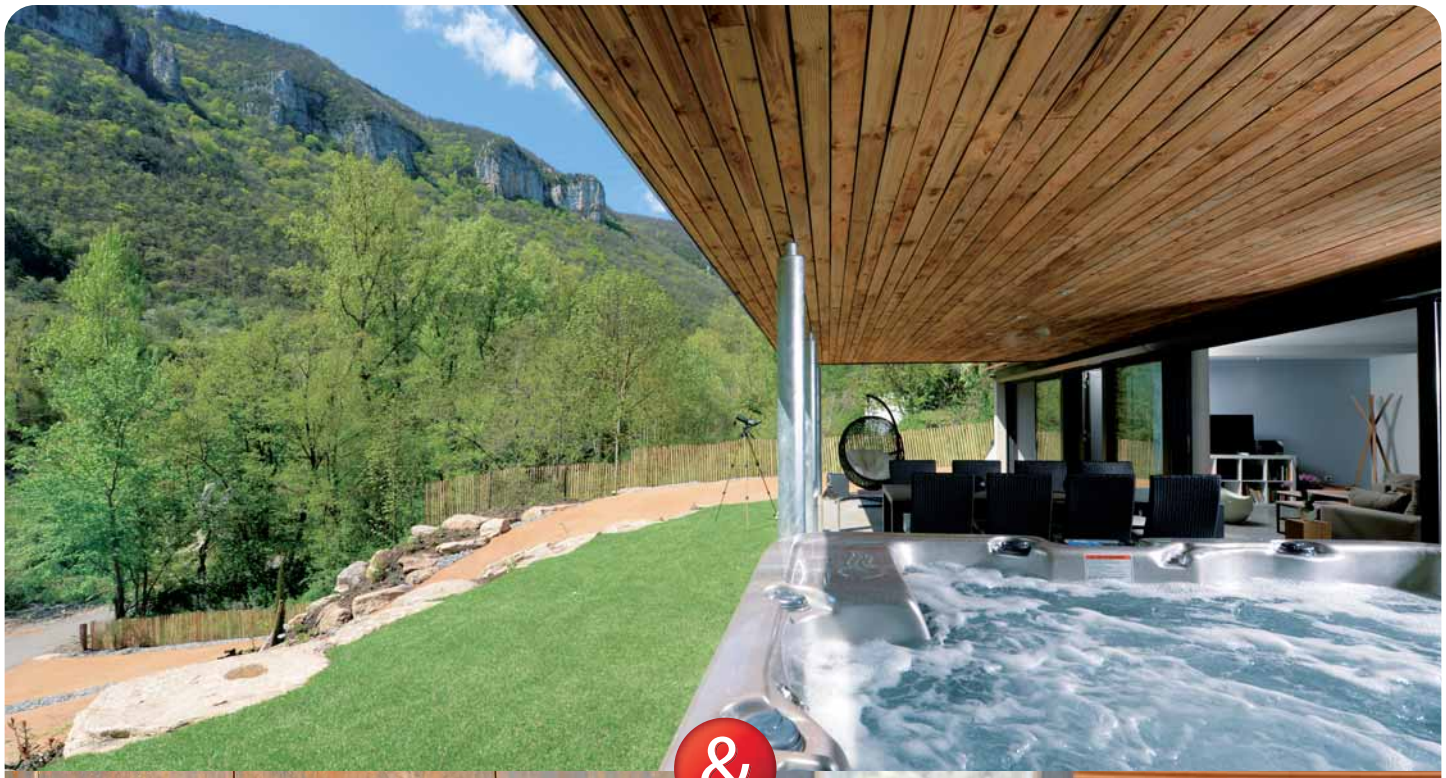

&

&

Inauguration du Musée Soulages à Rodez, ouverture du parc Aéroscopia à Blagnac, visites inédites et nouvelles adresses : en 2014 Midi-Pyrénées crée une fois encore l'évènement.

rendezvousenfrance.com

Midi-Pyrénées les Vacances en Vrai

DESTINATION MIDI-PYRÉNÉES

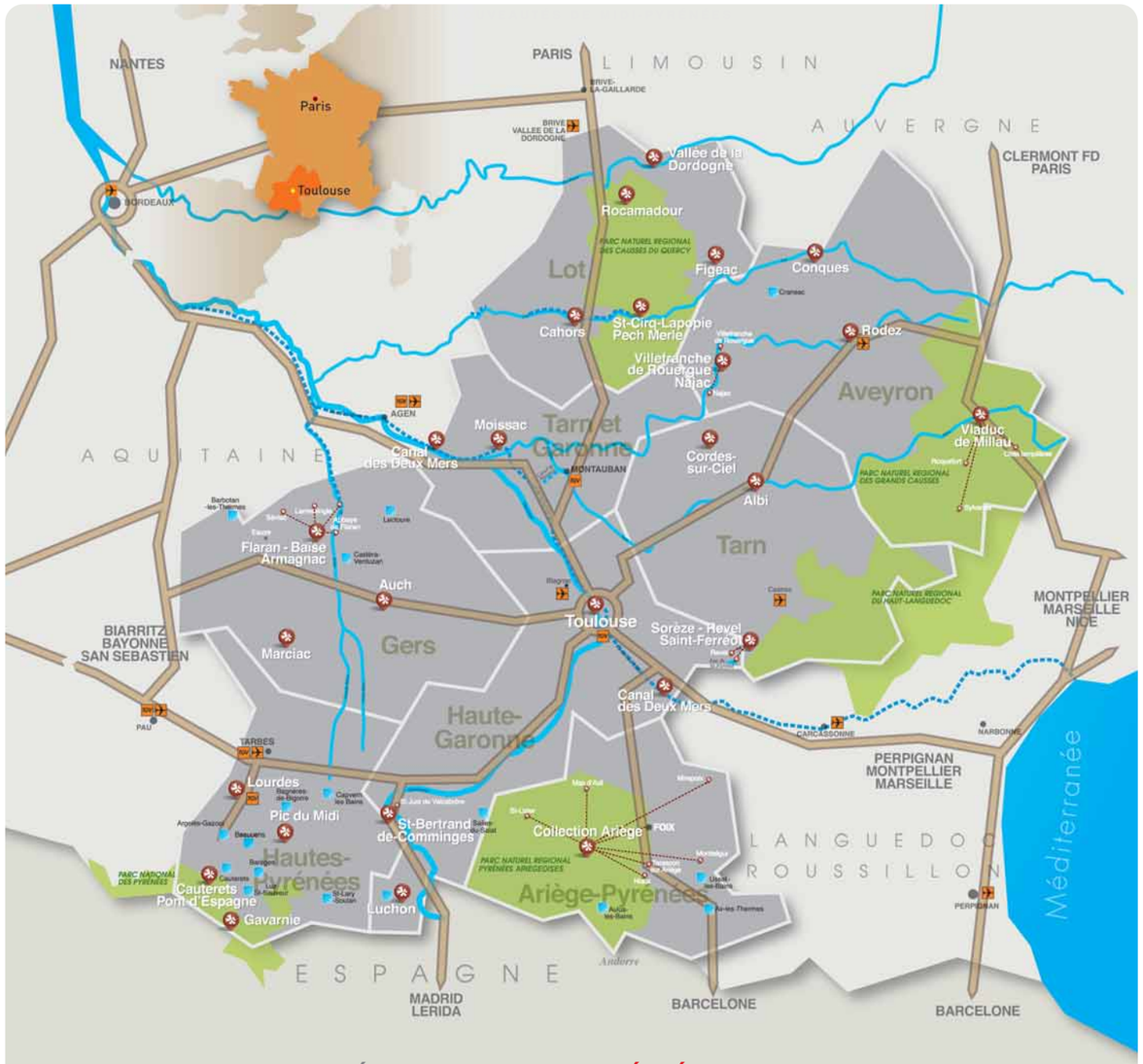

LES NOUVEAUTÉS DE **MIDI-PYRÉNÉES**

Sommaire

IDENTITÉ	P.3
EVÈNEMENTS	P.4
ARTISANAT	P.5
SOUS LES ÉTOILES	P.6
EN FAMILLE	P.6
PLEIN AIR	P.8
BIEN-ÊTRE	P.9
AUTOUR DES VIGNOBLES	P.10
NOUVELLES ADRESSES	P.11

Identité

MIDI-PYRÉNÉES, SIGNES PARTICULIERS

Située dans le Sud-Ouest de la France, entre Atlantique et Méditerranée, la région Midi-Pyrénées puise sa richesse et l'incroyable diversité de son patrimoine et de ses paysages au cœur de 8 départements de caractère : l'Ariège, l'Aveyron, la Haute-Garonne, les Hautes-Pyrénées, le Gers, le Lot, le Tarn et le Tarn-et-Garonne forment la plus vaste région de France. Réputée pour marier avec enthousiasme patrimoine et art de vivre, Midi-Pyrénées est une région pleine de vie, qui fourmille d'idées et d'innovations : Toulouse, 2e ville universitaire de France, capitale européenne de l'aéronautique et de l'espace abrite les usines d'Airbus, premier constructeur mondial d'avions.

Les Grands Sites

Midi-Pyrénées doit sa notoriété à 25 Grands Sites connus à travers le monde, parmi lesquels le viaduc de Millau, le Pic du Midi et son observatoire astronomique, le cirque de Gavarnie classé au patrimoine mondial par l'Unesco, Lourdes et sa cité mariale, Albi et son musée Toulouse-Lautrec, Cahors et le pont Valentré, mais aussi Conques, Rocamadour, Moissac…

Les grands espaces

L'une des régions les plus ensoleillées de France (Midi-Pyrénées affiche en moyenne 2000 heures de soleil par an), offre de grands espaces, multiplie les paysages spectaculaires comme les gorges du Tarn, les gorges de l'Aveyron, la vallée du Lot, la vallée de la Dordogne, les hauts sommets de la chaîne des Pyrénées… Avec 28 000 Km de sentiers balisés, le parc national des Pyrénées et 4 parcs naturels régionaux, Midi-Pyrénées est un territoire idéal pour pratiquer la randonnée pédestre, le cyclotourisme, la randonnée équestre, les sports d'eaux vives, s'adonner au tourisme fluvial sur le canal du Midi entre autres, au ski et aux sports de glisse dans les Pyrénées.

Les grandes signatures

Toulouse-Lautrec, Champollion, Pierre-Paul Riquet, Jean-Auguste-Dominique Ingres, les pionniers de l'aviation : nombreux sont les grands hommes qui ont légué à Midi-Pyrénées un exceptionnel héritage qui survit aujourd'hui à travers leurs œuvres.

L'art de vivre

Berceau du Roquefort, du foie gras, de la truffe noire du Quercy, du safran et d'une centaine de produits placés sous signes officiels de qualité, Midi-Pyrénées est aussi une terre de vignobles riche de 8 AOC et d'artisanat de qualité. Midi-Pyrénées compte par ailleurs une centaine de festivals dont certains jouissent d'une envergure internationale comme le festival Jazz in Marciac, le festival Country Music à Mirande, le festival de musique sacré de Sylvanès, le festival Rio Loco de Toulouse…

POINTS DE REPÈRE

Nombre d'habitants : près de 2,9 millions.	Superficie : 45 348 Km², soit la plus vaste région de France.	Capitale : Toulouse, avec 437 000 habitants.
8 départements : Ariège, Aveyron, Gers, Haute-Garonne, Hautes-Pyrénées, Lot, Tarn, Tarn-et-Garonne.	3ème région touristique intérieure (hors littoral) sur le marché national après Rhône-Alpes et l'Ile de France.	6ème région touristique française sur le marché international avec 4,3% de part de marché.
15,7 millions de touristes accueillis.	85,9 millions de nuitées.	33 500 emplois salariés générés par le tourisme.

LES GRANDS SITES MIDI-PYRÉNÉES :

Toulouse, Canal des Deux Mers, Collection Ariège : grottes de Niaux et du Mas d'Azil, Saint-Lizier, Foix, Montségur, Mirepoix, Viaduc de Millau, Conques, Villefranche-de-Rouergue-Najac, Auch, Marciac, Flaran-Baïse-Armagnac, Revel-Sorèze-Saint-Ferréol, aux sources du Canal du Midi, Luchon, Saint-Bertrand-de-Comminges, Pic du Midi de Bigorre, Cauterets-Pont d'Espagne, Cirque de Gavarnie, Lourdes, Cahors, Rocamadour, Saint-Cirq-Lapopie, Figeac, Vallée de la Dordogne, Albi, Cordes-sur-Ciel, Moissac, Rodez.

Grands Sites
Midi-Pyrénées

Evènements

EVÈNEMENT 2014 : OUVERTURE DU MUSÉE PIERRE SOULAGES À RODEZ (AVEYRON)

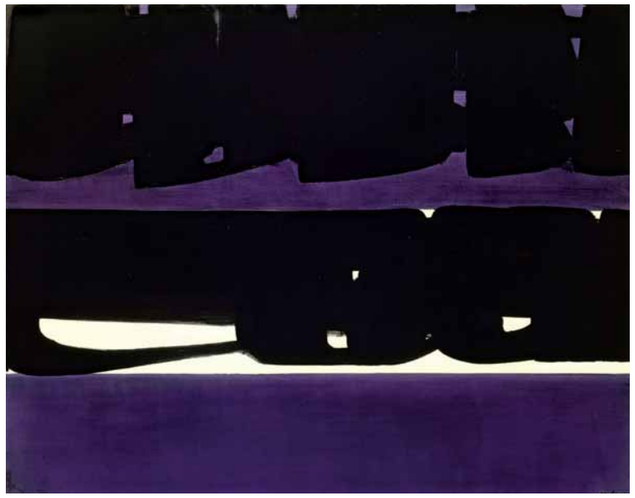

L'événement, très attendu, est d'envergure : artiste français de notoriété internationale exposé dans les plus grands musées à travers le monde, Pierre Soulages accompagne aujourd'hui l'ouverture à Rodez d'un musée dédié à son œuvre. Écrin contemporain d'une donation exceptionnelle de l'artiste à sa ville natale, le Musée Soulages est conçu comme une plate-forme de 6000 m2 au service de la création internationale. La collection du musée, estimée à 40 millions d'euros, compte 500 œuvres du peintre et graveur, partagée entre peintures sur toile, sur papier, la totalité de son œuvre gravé et des travaux préparatoires aux vitraux de l'abbatiale de Conques. Une collection fascinante et unique dont l'extraordinaire richesse sera doublée d'expositions temporaires d'envergure nationale et internationale. Particulièrement connu pour son usage des reflets de la couleur « noir », qu'il appelle noir-lumière ou outre-noir, Pierre Soulages est l'un des principaux représentants de la peinture informelle. Etroitement associé à la conception de ce musée qui verra le jour au cœur de Rodez après trois ans de travaux, Pierre Soulages a œuvré pour un lieu novateur dont l'architecture a été imaginée par les Catalans RCR arquitectes, primés pour le projet. Entouré d'un jardin de 3 hectares, le Musée Soulages abritera également le Café Bras, espace gourmand conçu par Michel et Sébastien Bras, chef étoilé de L'Aubrac.

- La première exposition temporaire sera consacrée à l'Outrenoir de Pierre Soulages.
- Rodez est l'un des Grands Sites de la Région Midi-Pyrénées : la ville vient en outre de recevoir le prestigieux Label Pays d'Art et d'Histoire.

www.tourisme.myrodez.fr

Les vitraux de l'Abbaye Sainte-Foy célèbrent leur 20e anniversaire

Elle est forcément unique : l'Abbaye Sainte-Foy, joyau de l'art roman sur le chemin de Saint-Jacques de Compostelle abrite depuis 1994 les incroyables vitraux contemporains créés pour elle par Soulages. Elle célèbre au printemps le 20e anniversaire de ces 104 vitraux de verre blanc qui l'habillent d'une incomparable lumière.

www.tourisme-conques.fr

OUVERTURE INÉDITE DU PARC AÉROSCOPIA À BLAGNAC (HAUTE-GARONNE)

Le parc de découverte aéronautique, technique et scientifique Aéroscopia ouvre ses portes à Blagnac au second semestre 2014 : conçu comme un lieu d'échange et de vie, cet espace vivant et passionnant voué à la richesse d'un patrimoine inestimable a naturellement trouvé sa place au cœur d'un territoire profondément lié à l'histoire de l'aéronautique mondiale. Favoriser la transmission de savoir-faire, de technologies et de compétences au plus large public : telle est l'ambition de ce parcours découverte qui s'articule autour de quatre « icones » de l'histoire aéronautique (Caravelle, Concorde, Super Guppy et l'Airbus A300B) et plus de 30 appareils historiques. Aéroscopia proposera une programmation culturelle faite d'expositions, d'animations, de festivals, et de rencontres pédagogiques.

www.aeroscopia-blagnac.fr

Cette visite, proposée par Manatour, peut être associée sur réservation aux visites des sites Airbus (A380, visite verte, visite panoramique et prochainement visite A350).

www.manatour.fr

RÉTROSPECTIVE BENJAMIN-CONSTANT AU MUSÉE DES AUGUSTINS À TOULOUSE (HAUTE-GARONNE)

Du 4 octobre 2014 au 4 janvier 2015

Dans le cadre de l'organisme de coopération franco-américaine FRAME (French Regional American Museum Exchange), le musée des Augustins de Toulouse et le musée des Beaux-Arts de Montréal s'unissent pour présenter une exposition consacrée à Benjamin Constant et à ses influences. Acteur majeur de l'art orientaliste, portraitiste chéri de la haute société britannique à la fin du XIXe siècle, grand peintre de décors de son temps (Opéra Comique de Paris, Gare d'Orsay, Hôtel de Ville de Paris, Capitole de Toulouse), Benjamin-Constant jouit d'un important succès outre-Atlantique. Un succès qui explique la présence massive de ses œuvres dans les collections du musée des Beaux-Arts de Montréal. Les deux expositions se distingueront par des approches différentes et complémentaires. En tant que musée d'art ancien de la ville qui l'a accueilli pour sa formation, le Musée des Augustins à Toulouse centrera son approche sur l'artiste et ses influences. Montréal, à partir du 26 janvier 2014, associera des objets d'art orientaux et des œuvres contemporaines à cette vision d'un artiste académique.

www.augustins.org

LE CHÂTEAU DE NÈGREPELISSE ACCUEILLE «LA CUISINE» (TARN-ET-GARONNE)

La ville de Nègrepelisse a choisi de réhabiliter l'ancien château de la commune datant du XIIIème siècle, pour y installer dès juin 2014 son Centre d'Art et de Design « La Cuisine ».

A la suite d'un concours, RCR, prestigieux cabinet d'architectes Catalans notamment choisi pour la création du Musée Soulages à Rodez a été retenu pour la réalisation de cet ouvrage qui combinera les vestiges du château à un nouveau bâtiment à la ligne et aux matériaux contemporains. Ce Lieu singulier et innovant poursuivra ainsi son exploration gourmande de la création artistique contemporaine. « La Cuisine » questionne en effet, par sa thématique sur l'alimentation, les us et coutumes de la table.

www.la-cuisine.fr

Artisanat

SAS D'ALBRAC À LAGUIOLE (AVEYRON) : UNE NOUVELLE MANUFACTURE ARTISANALE DE COUTEAUX

Créer, fabriquer et commercialiser de beaux couteaux de Laguiole, telle est la mission de ces passionnés aveyronnais à l'origine du projet. Fabriqués à la main dans l'atelier ouvert au public, les couteaux qui naissent ici n'utilisent que des matériaux sélectionnés avec soin : pour leur manche les plus belles variétés de cornes, essences de bois précieux ou autres matières nobles. L'abeille et le ressort sont ouvragés dans la plus pure tradition coutelière. La lame est réalisée dans les aciers les plus performants et marqué du poinçon, qui garantit la qualité et l'origine de ses produits.

www.dalbrac.com

Sous les étoiles

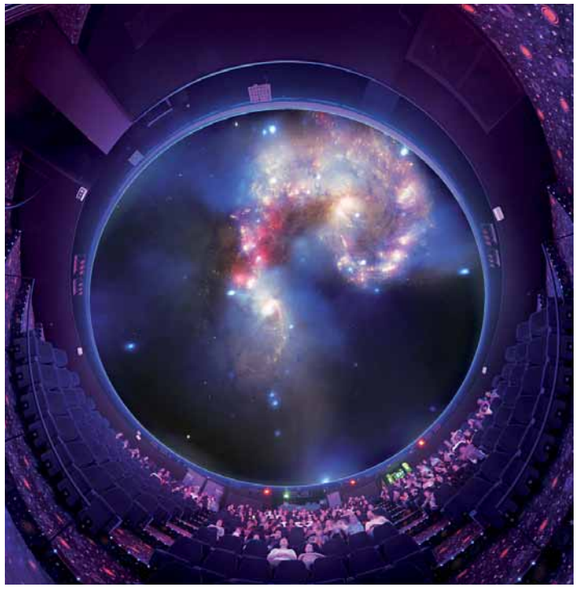

2014 : ANNÉE ASTRONOMIQUE À LA CITÉ DE L'ESPACE DE TOULOUSE (HAUTE-GARONNE)

La Cité de l'espace, parc à thème dédié à l'espace et à l'astronomie, ne cesse d'inventer et d'innover pour offrir au plus large public de nouvelles occasions de s'émerveiller de la beauté de notre planète et de l'univers. Cette saison, la Cité de l'espace lance une année astronomique marquée par de nombreuses nouveautés, dont la visite d'une coupole d'observation des planètes et du soleil en direct et en plein jour, ainsi que le suivi de l'aventure de la sonde européenne Rosetta partie à la découverte d'une comète voilà 10 ans. Bénéficiant d'une muséographie renouvelée en 2013, le pavillon d'expositions permanentes de 2 000 m2 vous plonge dans l'histoire de l'aventure humaine vers les étoiles. Laissez vous surprendre par les spectacles permanents présentés en IMAX sur un écran géant, l'un des plus grands planétariums du monde (360° de vision), et les vaisseaux grandeur nature implantés dans le parc.
www.cite-espace.com

UN NOUVEAU PLANÉTARIUM À LA FERME DES ÉTOILES (GERS)

D'un diamètre de 7 mètres, spécialement conçu pour vous faire rêver, le tout nouveau planétarium numérique de la Ferme des Etoiles vous propose un spectacle unique à 360°. La séance de planétarium, qui dure 1h30, est pensée comme un véritable spectacle immersif plongeant au cœur du système solaire, des étoiles, et des galaxies lointaines. Vous pouvez prolonger cette séance d'un repas sur place puis d'une veillée.
www.fermedesetoiles.com

En famille

MUSEUM DE TOULOUSE : OURS, MYTHES ET RÉALITÉS

Du 11 octobre 2013 au 30 juin 2014

Reconnue Exposition d'intérêt national, label délivré par le Ministère de la Culture, la grande exposition « Ours, Mythes et réalités » produite par le Muséum d'Histoire Naturelle de Toulouse invite le visiteur à s'interroger sur la relation singulière que l'homme entretient à l'animal. Une exposition qui présente des spécimen remarquables exposés pour la première fois, comme le Panda Yen Yen, offert par la Chine Maoïste au Président Georges Pompidou ou Cannelle, dernière ourse de souche pyrénéenne, abattue par un chasseur en 2004 et naturalisée par les taxidermistes du Museum.
www.museum.toulouse.fr

SITE PALÉONTOLOGIQUE DE MONTRÉAL-DU-GERS : LA ROUTE DES ORIGINES (GERS)

Découvert par hasard en 1987, le site de Montréal-du-Gers (situé à 50km d'Auch) est le gisement paléontologique le plus important découvert en France au XXe siècle : plus de 90 espèces y ont en effet été découvertes, dont 4 inconnues. Ce site majeur d'Europe, daté d'environ 17 millions d'années, a ouvert ses portes en juillet 2013 au public et a bénéficié d'aménagements qui permettent les visites tout en améliorant les conditions de travail des fouilleurs. Le site de Montréal-du-Gers est une étape sur La Route des Origines, projet de coopération européenne dont l'objet est de développer, de part et d'autre des Pyrénées, une activité de tourisme scientifique : ce circuit en 6 étapes invite le visiteur à la découverte de ses origines (origines de l'univers, de l'homme, des Pyrénées…).
www.museum.toulouse.fr/la-route-des-origines

VISITE NOCTURNE À LA BOUGIE AU CHÂTEAU DE CÉNEVIÈRES (LOT)

Tous les mercredis soirs de juin à septembre, le Château de Cénevières vous plonge dans une ambiance tout à fait particulière en organisant des visites nocturnes en costume et à la bougie. Situé près de Saint-Cirq-Lapopie, élu "village préféré des français" en 2012, et des grottes de Pech Merle, le château de Cénevières est un des plus remarquables châteaux renaissance du Quercy, qui surplombe le Lot et offre une vue panoramique sur la rivière. On peut y participer à de multiples animations : concerts, expositions, animations médiévales, repas renaissance, cinéma en plein air, théâtre, contes…
www.chateau-cenevieres.com

LE TARN, NOUVELLE TERRE D'AFRIQUE : AGRANDISSEMENT DU ZOO DES TROIS VALLÉES À MONTRÉDON-LABESSONNIÉ (TARN)

Situé à Montredon-Labessonnié (à 30 km d'Albi), dans un cadre rural et paysager exceptionnel au confluent de plusieurs vallées, le Zoo des Trois Vallées est l'un des plus vastes du Sud-Ouest de la France avec ses 58 hectares (10 hectares supplémentaires sont en cours d'aménagement). Le zoo, inauguré en juin 2013, fourmille de projets, accueille de nouveaux animaux et annonce pour 2014 l'ouverture du plus grand aquarium de Midi-Pyrénées, l'aménagement d'une nouvelle zone (la savane africaine) et offrira à ses visiteurs, pour un dépaysement complet, la possibilité de passer la nuit dans un village de lodges intégré au zoo.
www.zoodes3vallees.com/le-zoo.html

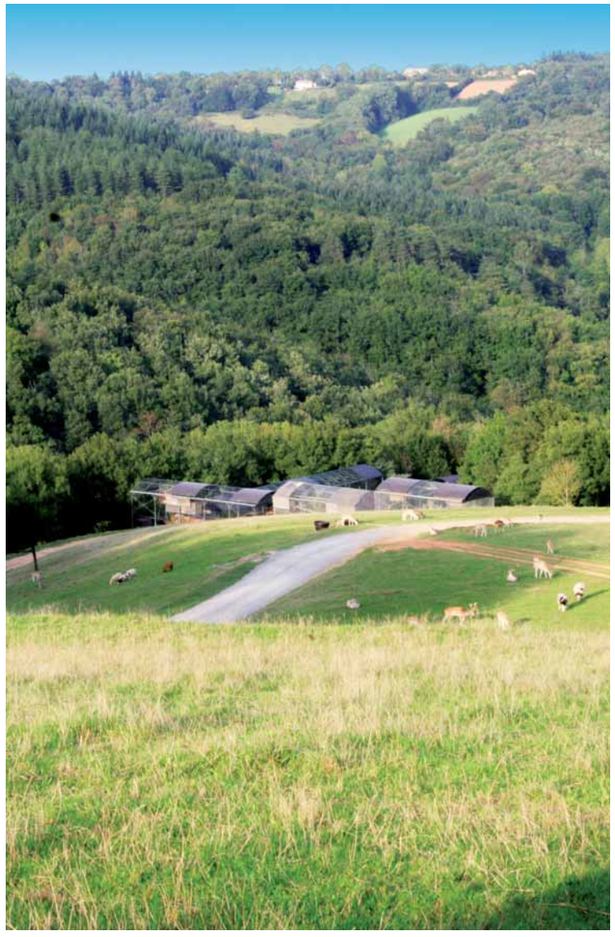

Plein air / A vélo

PROLONGEMENT DE LA VOIE VERTE DE ST-AFFRIQUE / ST-JEAN-D'ALCAPIÈS (AVEYRON)

Créée sur une ancienne voie ferrée, cette Voie Verte qui reliait Saint-Affrique à Saint-Jean-d'Alcapiès vient d'être prolongée jusqu'à Vabres l'Abbaye, offrant en tout 13 km de pistes sécurisées sillonnant la campagne sud-aveyronnaise. Un agréable parcours, idéal pour vos balades familiales, à pied ou à vélo.

Une Voie Verte, c'est quoi exactement ?
Itinéraires aménagés en site propre et réservés aux déplacements non motorisés, les Voies Vertes sont spécialement conçues pour accueillir cyclistes, marcheurs, joggers, rollers et cavaliers dans un environnement préservé. Midi-Pyrénées en compte plus de vingt allant de 15 à 145 km, tous de niveau facile.

PROLONGEMENT DE LA VOIE VERTE DE L'ARMAGNAC (GERS)

Ouverte en 2009 entre Condom et Mouchan, cette belle Voie Verte qui traverse les coteaux de l'Armagnac vient d'être prolongée de 13 km jusqu'à Lagraulet-du-Gers. Réalisée sur une ancienne voie ferrée, cette Voie Verte de 40 km aller-retour, ombragée et légèrement vallonnée, est accessible à tous.
www.af3v.org

OUVERTURE DU VÉLO-RAIL DE L'ARMAGNAC (GERS)

Créée en décembre 1875, cette ancienne ligne de chemin de fer –l'une des premières du Gers- démarre une nouvelle vie le 1er avril 2014 : le vélo-rail de l'Armagnac propose une balade originale de 9 km aller-retour, à la découverte de ce paysage vallonné et des vignobles gersois de l'Armagnac, de Saint Mont, du Floc et Côtes de Gascogne. Un repérage sportif avant de goûter aux plaisirs de la dégustation auprès de vignerons qui sauront vous faire partager leur passion, et leurs vins. Sorte de pédalo pour chemin de fer, le vélo-rail peut transporter jusqu'à cinq personnes. Idéal pour sortir des sentiers battus en famille.
www.velorail-armagnac-gers.jimdo.com

UNE NOUVELLE ACTIVITÉ LUDIQUE AVEC LE STREET STRIDER À MOISSAC (TARN-ET-GARONNE)

Loisirs Verts Moissagais propose la location de vélos, et, c'est la nouveauté, de street striders, premiers vélos elliptiques pour une pratique en plein air. Ce drôle de vélo à trois roues est bien plus ludique que sa version statique repérée en salle et fait travailler les abdos, les muscles des bras et des jambes sans mettre vos articulations à rude épreuve. A tester sur la Vélo Voie Verte du Canal des Deux Mers, ancien chemin de halage réaménagé pour relier l'Atlantique à la Méditerranée en vélo (250 km de parcours cyclable dont 65 en Tarn-et-Garonne). Faites une pause à Moissac, Grand Site de Midi-Pyrénées, découvrez Grisolles, Castelsarrasin et Valence d'Agen pour goûter en toute liberté à la diversité de Midi-Pyrénées.
www.loisirs-vm.fr

NOUVEAU LOUEUR DE VÉLO À CASTANET-TOLOSAN, POUR DÉCOUVRIR LA VOIE VERTE DU CANAL DU MIDI (HAUTE-GARONNE)

Située à Castanet-Tolosan à proximité du canal du Midi à 15 km de Toulouse, l'entreprise AVÉLO est spécialisée dans la location -sur rendez-vous- de vélos (VTC, Tandem, Vélo enfant, remorque enfant, siège bébé). La Voie Verte du canal du Midi, la plus longue de la région, permet de découvrir dans le calme, ses ouvrages et les paysages du Lauragais. L'itinéraire se prolonge d'une part jusqu'à Sète (région Languedoc-Roussillon) et d'autre part jusqu'à Bordeaux (région Aquitaine), en tout 486 km.
www.avelo31.fr

Bien-être

Le thermoludisme, la balnéothérapie, c'est quoi exactement ?
Un espace thermoludique est un établissement qui utilise l'eau minérale et naturelle d'une source thermale pour des activités de détente et bien-être, dans un cadre qui n'est pas thérapeutique. Jacuzzis, jets hydromassants, hammam, sauna, lits à bulle : autant d'équipements qui permettent en toute liberté et de façon récréative, de goûter aux plaisirs de l'eau thermale. Une activité qui connaît un formidable essor en Midi-Pyrénées, qui compte une collection unique de 10 centres dans les Pyrénées. Un centre de balnéothérapie quant à lui est approvisionné en eau douce.

NOUVEL ESPACE BIEN-ÊTRE EN EAU THERMALE : OUVERTURE DE SALINEA-SPA À SALIES-DU-SALAT (HAUTE-GARONNE)

Réputés pour leurs eaux riches en sel, les Thermes de Salies-de-Salat (à 1h de Toulouse) viennent de se doter d'un spa, combinant quatre cabines de soins et un espace aquatique avec hammam, jacuzzi et sauna. Chacun peut ici, dans cet environnement apaisé et luxueux, guidé par une équipe à l'écoute, élaborer sur mesure ses soins de beauté (soins du visage, du corps, modelages, beauté des mains et des pieds …), et bénéficier des vertus des eaux de Salies-du-Salat.
www.salinea-spa.com

OUVERTURE DE L'EDENEO, ESPACE AQUALUDIQUE À PIAU ENGALY (HAUTES-PYRÉNÉES)

Piau Engaly se dote d'un centre Balnéo, implanté en plein coeur de la station au pied des pistes. Cet espace aquatique équipé de bassins de relaxation permettra de se détendre et de pratiquer des activités comme l'aquabike et l'aquagym. Il sera également complété par un espace de bien-être dédié aux soins du corps (Formules variées de massage, sauna et hammam). Le centre est doté d'un bar lounge directement ouvert sur les pistes.
www.piau-engaly.com/fr/il4-info__i50-bientot-a-piau.aspx

Autour des vignobles

LE LABEL NATIONAL VIGNOBLES & DÉCOUVERTES ATTRIBUÉ À LA « DESTINATION CAHORS MALBEC » (LOT)

Le vignoble de Cahors s'est vu décerner, le 29 avril 2013, le label national Vignobles & Découvertes, dans l'objectif de valoriser des territoires engagés dans le développement de l'oenotourisme. Ce label vient récompenser une démarche engagée de longue date, notamment avec le Réseau Accueil Vigneron du Lot, qui regroupe près de 70 vignerons. Ils s'engagent à vous accueillir dans un cadre privilégié pour partager leur passion de la viticulture et déguster leur vin. Le Cahors Malbec se place au côté de 36 autres vignobles labellisés en France, dont le Vignoble du Gaillac et de l'Armagnac.

www.vignobles.tourisme-lot.com

www.vineyards.rendezvousenFrance.com

LE VIN D'ARIÈGE OBTIENT SON INDICATION GÉOGRAPHIQUE PROTÉGÉE

Fruit d'un travail de plus de 15 ans pour les viticulteurs qui ont décidé de replanter de la vigne en Ariège où elle avait disparu, le vin d'Ariège vient de décrocher une indication géographique protégée (IGP). Une récompense méritée pour Philippe Babin, Jean-Louis Vigneau, Christian Gerber et Christian Zeller, qui ont misé sur des cépages de qualité (Syrah, Merlot, Cabernet-Sauvignon, Cabernet Franc, Tannat pour les vins rouges, Chardonnay, Chenin, Sémillon et Sauvignon pour les blancs) pour lancer une production sur une trentaine d'hectares.

www.France-sudouest.com/Fr

INAUGURATION DE LA ROUTE DES VINS D'AVEYRON

L'Aveyron lance une toute nouvelle route des vins qui sillonne 4 terroirs singuliers accueillant 4 vins AOC : Marcillac, Côtes de Millau, Entraygues-le-Fel et Estaing. Les viticulteurs participant ont signé une charte de qualité qui vous garantit le meilleur accueil, de chai en chai. Une route qui vient compléter la palette déjà réputée des visites gourmandes aveyronnaises, comme celle des incontournables caves de Roquefort.

http://presse.tourisme-aveyron.com/fr/documents/dossier-presse/route-vins.pdf

Les nouvelles adresses

À table

RESTAURANT ISABELLE AUGUY (RODEZ - AVEYRON)

Après s'être illustrée à la direction du restaurant familial à Laguiole en obtenant une étoile au guide Michelin en 2001, Isabelle Auguy s'installe aujourd'hui à Rodez. Elle y importe son histoire, ses origines et ses plats généreux, du filet de bœuf à l'aligot, en passant par une savoureuse salade aux cèpes.

www.restaurantisabelleauguy.fr

LE SANDYAN, SALON DE THÉ DE YANNICK DELPECH À TOULOUSE (HAUTE-GARONNE)

En ouvrant ce salon de thé en plein cœur de Toulouse, Yannick Delpech a réalisé son rêve d'enfant : passionné par la pâtisserie, le chef 2 étoiles Michelin du restaurant L'Amphitryon, aux portes de Toulouse a imaginé ici une pâtisserie contemporaine qui s'adresse aux cinq sens. Le Sandyan, salon de thé boutique avec terrasse, véritable écrin pour ces créations sucrées qui varient selon la saison, décline entremets glacés, intemporels revisités et pâtisseries spectaculaires. .

www.sandyan.fr

L'ONCLE POM (TOULOUSE - HAUTE-GARONNE)

C'est un restaurant où l'on se sent un peu comme chez soi, et surtout pas dans un établissement comme les autres. Si la cuisine de l'Oncle Pom décline les lettres de noblesse de la pomme de terre et joue uniquement avec les produits frais – et du terroir- pour la mettre en valeur, ce restaurant a choisi de ne rien faire comme tout le monde. Ici, le principe est simple : vous choisissez d'abord votre recette de pommes de terre (frites, gratin…) et seulement ensuite son accompagnement (poisson, burger, viande).

www.lonclepom.com

N°5 WINE BAR À TOULOUSE (HAUTE-GARONNE)

Dans une ambiance cosy, le concept innovant des Enomatics (dispositif de vin au verre) permet de suivre un Tour de France et du Monde des vins, des Champagnes et des Grands Crus. Le N°5 Wine Bar propose également des « Excursions Oenologiques » au travers de doses découvertes guidées par une « Roue des Arômes ».

www.n5winebar.com

Hôtels

LES HÔTELS DE CHARME

Hôtel de charme** Le Pier à Toulouse (Haute-Garonne)**
Inratable vaisseau de verre noir face à la Garonne, Le Pier Toulouse saura combler toutes les attentes d'une clientèle de centre-ville. Son architecture très singulière met en scène une décoration qui puise du côté de l'Asie et de l'Australie pour un voyage des sens. L'établissement, qui compte 28 chambres et 4 suites avec loggia et vue panoramique, dispose en bonus d'une terrasse qui vous offrira une vue inédite sur la ville
www.piertoulousehotel.com

Ouverture de l'hôtel ** La Villa Toscane à Marciac (Gers) prévue le 1er mars 2014**
Ce Nouvel Hôtel 4* viendra étoffer l'offre de Marciac dans le Gers, Grand Site de Midi-Pyrénées connu pour son festival de jazz. Ce petit paradis conçu dans l'école communale avec un espace bien-être tout prêt à vous chouchouter ouvrira en mars 2014. Une bonne adresse à partager entre amis. .
www.lavillatoscane-marciac.fr

Ouverture d'un Hôtel de Charme ** Le Castel Pierre à Lagraulet (Gers)**
Ouverture prévue d'un petit Hôtel de charme à Lagraulet, village gersois entouré de vignes situé à proximité de Vic-Fezensac, connu pour son festival de Salsa. Le propriétaire étant œnologue de formation, l'établissement saura à coup sûr combler la curiosité des passionnés. Une halte apaisée et gourmande au cœur de ce vignoble armagnacais qui n'aura plus de secret pour vous.

COSY ET CHALEUREUX

Le Brit Hotel Eco Sweet ** à Castres (Tarn)
Ce nouvel établissement design aux chambres confortables est résolument tourné vers l'écodurable : l'hôtel dispose de panneaux solaires et de systèmes d'économie d'énergie et de récupération des eaux. Vous pouvez aussi déguster les spécialités du restaurant « A ma cuis'in » qui propose un service style brasserie et des plats préparés sous vos yeux, pour un spectacle gourmand inédit.
www.hotel-castres.brithotel.fr

L'Hôtel des Arts * à Nègrepelisse (Tarn-et-Garonne)**
Un nouvelle adresse à découvrir entre Montauban et les gorges de l'Aveyron : fraîchement sorti de terre, cet hôtel familial moderne et convivial décline une ambiance cosy et chaleureuse au gré de ses 22 chambres (dont certaines comportant une kitchenette). Idéal pour un séjour en tribu.
www.hotelrestaurantmontauban.com

SUR L'EAU

Le Haricot noir à Villefranche de Lauragais (Haute-Garonne) : une nouvelle péniche hôtel sur le Canal du Midi
Cette péniche hôtel vous propose une formule gîte (pour une capacité de 12 personnes) ou une formule hôtelière (maximum 6 personnes) pour vous concocter un séjour itinérant sur-mesure sur le Canal du Midi. Les propriétaires, bateliers sur les canaux depuis plus de 30 ans, conduisent cette péniche de 30 mètres de long et vous proposent de participer aux manœuvres, voire même pour les plus aventureux, de conduire la péniche, sur les conseils avisés du capitaine bien sûr ! En formule hôtel, les repas sont pris en commun à la table d'hôte sur la péniche.
www.sites.google.com/site/penichehotelharicotnoir/

Gîtes

LES GÎTES HAUT DE GAMME

Gîte *** Bellevue d'Aveyron à Ste-Eulalie d'Olt (Aveyron)**
Voilà un gîte parfaitement intégré à son environnement : situé à Ste Eulalie d'Olt, village classé parmi les plus beaux villages de France, ce corps de ferme de grand standing vous propose de bénéficier de ses prestations luxueuses, le tout au cœur d'un écrin de verdure de 5000 m2. Réhabilité dans le respect de l'environnement, l'établissement bénéficie des dernières innovations technologiques et écologiques (chauffage au sol, sèche-linge avec pompe à chaleur, chauffe-eau solaire...). Le rez-de-chaussée est accessible aux personnes à mobilité réduite.
www.bellevuedaveyron.com

Gîte *** Emeraude à Mostuéjouls (Aveyron)**
Au cœur des Gorges du Tarn et du Parc Naturel Régional des Grands Causses, inscrits au patrimoine mondial de l'UNESCO, ce gîte contemporain classé 5 étoiles devrait bluffer même les plus difficiles à surprendre : le gîte vous offre en effet des prestations exceptionnelles, dont un spa et une plage privée sur le Tarn. Le rez-de-chaussée de cette superbe villa d'architecte de 150m2 conçue pour l'accueil de 2 à 9 personnes est accessible aux personnes handicapées à mobilité réduite.
www.giteemeraude.com

POUR LES VACANCES TRIBU

Gîte 4 épis Eth Bordac à Cazeaux-de-Larboust (Haute-Garonne)
Gîte très haut-de-gamme pour 8 personnes (4 chambres) avec piscine, cette ferme du XIXème siècle au cœur des Pyrénées a été restaurée avec soin et saura vous séduire par la grande attention qui a été portée à l'authenticité de ses matériaux : les chaux, le bois se mêlent ici à un mobilier oscillant entre vintage et design contemporain, le tout dans une ambiance très élégante. Idéal pour se ressourcer en pleine nature et en famille.
www.ethbordac.com

Gîte 4 épis L'Espeyronnis à Saint-Félix-Lauragais (Haute-Garonne)
Idéal pour des vacances en tribu (à 45 minutes de Toulouse), ce gite bénéficie d'une grande capacité : il peut accueillir jusqu'à 15 personnes avec ses 9 chambres et dispose d'une piscine, de spa et hammam privatifs. La promesse d'un séjour calme dans une maison traditionnelle où le confort et la décoration ont fait l'objet d'un grand soin par les propriétaires.
www.gite-lauragais.com

Gîtes Quintalone à Auterive (Haute-Garonne)
Cette ancienne métairie proche de Toulouse, attenante à une maison de maître du 18e siècle, accueille trois chambres dans une maison d'hôtes aux airs de galeries d'art : reflet de la passion des propriétaires des lieux, elle est agrémentée de beaux objets d'art. En bonus pour profiter des belles journées d'été, le gîte dispose d'une grande piscine.

Chambres d'hôtes

Château de Darrech à Plaisance (Gers)
Cette belle demeure construite au milieu du XIX siècle, implantée au coeur d'un parc de 6 hectares, avec piscine, protégée par un cèdre du Liban de plus de 250 ans est un véritable havre de paix à 15 minutes de Marciac. Il s'agit de la première chambre d'hôtes 5 clés en Midi-Pyrénées, à découvrir absolument.
www.charme-traditions.com/Fr/chambres-d-hotes/chateau-de-darrech-h16567

Maison d'hôtes du Petit Bassin à Auterive (Haute-Garonne)
Cette villa des années 20 de style Art Déco, offrant de beaux volumes et une décoration soignée accueille 3 chambres (pour 6 personnes au total) et un gîte-studio. Une demeure élégante à proximité de Toulouse, idéal pour vos séjours d'affaires par exemple.
www.maison-hote-auterive.com

L'Annexe d'Aubrac (Aveyron)
Daarwin et Virginie, les nouveaux propriétaires de cette bâtisse de pierre sombre au cœur du village d'Aubrac ont puisé les sources d'inspiration déco de la demeure dans les ambiances de la mystérieuse Transylvanie. Un lieu parfaitement hors du temps et délicieusement singulier.
www.lannexedaubrac.com

Le Clos des Lavandes à Séverac-le-Château (Aveyron)
Maison d'Hôtes de charme au cœur de la campagne aveyronnaise, le Clos des Lavandes offre un panorama exceptionnel sur la cité médiévale de Séverac-le-Château et des prestations remarquables au cœur d'une demeure unique : les trois chambres d'hôtes et les deux gîtes entièrement rénovés comprennent un espace détente (spa, sauna et hammam), un espace de remise en forme surprenant qui s'accorde parfaitement à l'ambiance de cette demeure du 18e siècle. La table d'hôte vous est également proposée.
www.leclosdeslavandes.com

Chez Mimi et Nico, à Gavarnie (Hautes-Pyrénées)
Dans un petit village à proximité de Gavarnie, à Gèdre pour être précis, Myrène et Nicolas viennent de rénover une belle grange traditionnelle pour y créer 4 chambres d'hôtes douillettes dans un bel esprit montagne très tendance. Côté table d'hôtes, ils proposent à leurs hôtes des menus à base de produits du terroir comme l'agneau, le fromage ou la garbure qui sauront régaler les plus gourmands.
www.location-chambres-gavarnie-gedre.com

La villa du Parc à Argelès-Gazost (Hautes-Pyrénées)
Au cœur du parc thermal, la Villa du Parc, demeure bourgeoise du 19ème siècle qui abrite quatre chambres, offre une belle façade de pierre et brique, typique de l'architecture de l'époque. A l'intérieur, l'ambiance tire son raffinement de la douceur des tons, de la chaleur des boiseries, le tout dans un irrésistible esprit campagne chic immédiatement chaleureux.
www.lavilladuparc.fr

Hébergements insolites

... Perché, en tipis ou tente inuit
La Tuilerie du Gay à Saverdun (Ariège)
C'est un rêve d'enfant, une envie d'aventure qui trouve ici sa réalité et vous en fait profiter : proche de Toulouse, La Tuilerie du Gay met à votre disposition ses 5 tipis, pour un séjour unique, dépaysant et régressif à souhait. Cet établissement bénéficie du label Bienvenue à la Ferme.
www.latuileriedugay.com

Le Nid Vert à Brengues (Lot)
Ces tentes circulaires de 20 m2 aménagées avec le confort d'une chambre d'intérieur invitent au voyage et à la détente, dans le cadre naturel et sauvage de la vallée du Célé, à proximité de Figeac. Les tentes sont installées sur une terrasse en bois individuelle de 45 m2, qui domine la vallée et vous permet d'observer le ciel du Lot depuis les transats mis à votre disposition. Un véritable havre de paix, hors du monde.
www.lenidvert.com

Cabane perchée, bulle & Lov'Nid à Boutiès (Tarn-et-Garonne)
Soucieux de l'environnement, les propriétaires de La colline de Boutiès (à 20 km de Montauban) proposent un ensemble de chambres d'hôtes : une cabane perchée à 8 mètres de haut pour 4 personnes, accessible par un pont de singe, et une sphère en bois, le Lov'Nid, une cabane toute ronde, niché à 5 mètres de hauteur et pouvant accueillir 2 personnes. Un concept tout droit sorti de l'imagination d'un compagnon charpentier, à tester.
www.collinedebouties.blogspot.fr

... Sous une bulle
Le Clos d'un Jour à Duravel (Lot)
Au cœur de ce domaine viticole (à 40 km de Figeac), une bulle transparente posée sur une large terrasse détonne quelque peu dans le paysage. Conçue dans des matériaux recyclables, installée sur une terrasse avec jacuzzi, cette bulle futuriste vous offrira des nuits inoubliables à la belle étoile.
www.leclosdunjour.fr/-Hebergement-insolite

« Les Noct'en bulle » à Cabrerets (Lot)
Bruno et Pili ont créé ce lieu en plein causse, propice à la découverte des étoiles car remarquablement épargné par la pollution lumineuse : le Triangle noir du Quercy. A proximité des deux bulles qui offrent une vue imprenable sur le ciel, vous profiterez de la piscine et du confort d'une ancienne grange rénovée où sont servis les petits déjeuners.
www.noct-enbulle.fr

Contacts

France : Sandrine SOULERY
Tel. : +33 (0)5 61 13 55 20 - +33 (0)6 89 93 66 64
sandrine.soulery@crtmp.com

Belgique : Birgitte REIMERS
Tel. : +33 (0)5 61 13 55 14 - +33 (0)6 10 30 86 52
birgitte.reimers@crtmp.com

Comité Régional du Tourisme
15 rue Rivals - CS 78543
31685 Toulouse cedex 6

www.tourisme-midi-pyrenees.com

Crédit photos : CRT Midi-Pyrénées - D. VIET / Musée Soulages / Office du Tourisme de Toulouse / © Luc Jennepin / © A. Piechta

Partagez Midi-Pyrénées

Grands Sites

Téléchargez l'application officielle **gratuite** pour découvrir les incontournables de la région et organiser votre séjour.

rendezvousenfrance.com

Midi-Pyrénées
les Vacances en Vrai

DESTINATION MIDI-PYRÉNÉES